

**VIVIENDA TIPO D\_PLANTA PRIMERA**

P01\_PLANTA 1

Vivienda D	
Z. Lavadero	0.90 m <sup>2</sup>
Pasillo	3.19 m <sup>2</sup>
Baño 01	3.43 m <sup>2</sup>
Baño 02	3.59 m <sup>2</sup>
Entrada	6.29 m <sup>2</sup>
Dormitorio 04	9.21 m <sup>2</sup>
Dormitorio 02	12.68 m <sup>2</sup>
Dormitorio 03	12.80 m <sup>2</sup>
Dormitorio 01	13.99 m <sup>2</sup>
Salón-Comedor-Cocina	35.14 m <sup>2</sup>

Vivienda D	101.21 m <sup>2</sup>
Vivienda D terraza 01	11.25 m <sup>2</sup>
Superficie Útil Total	112.46 m <sup>2</sup>

Vivienda D	118.46 m <sup>2</sup>
Vivienda D terraza 01	11.48 m <sup>2</sup>
Sup. Construida	129.94 m <sup>2</sup>

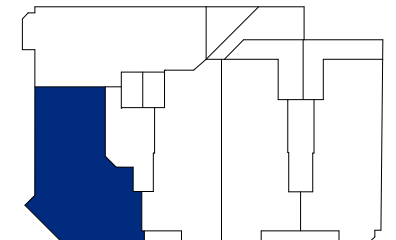
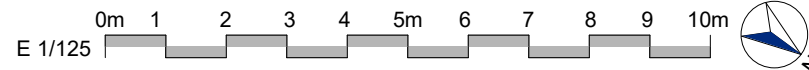
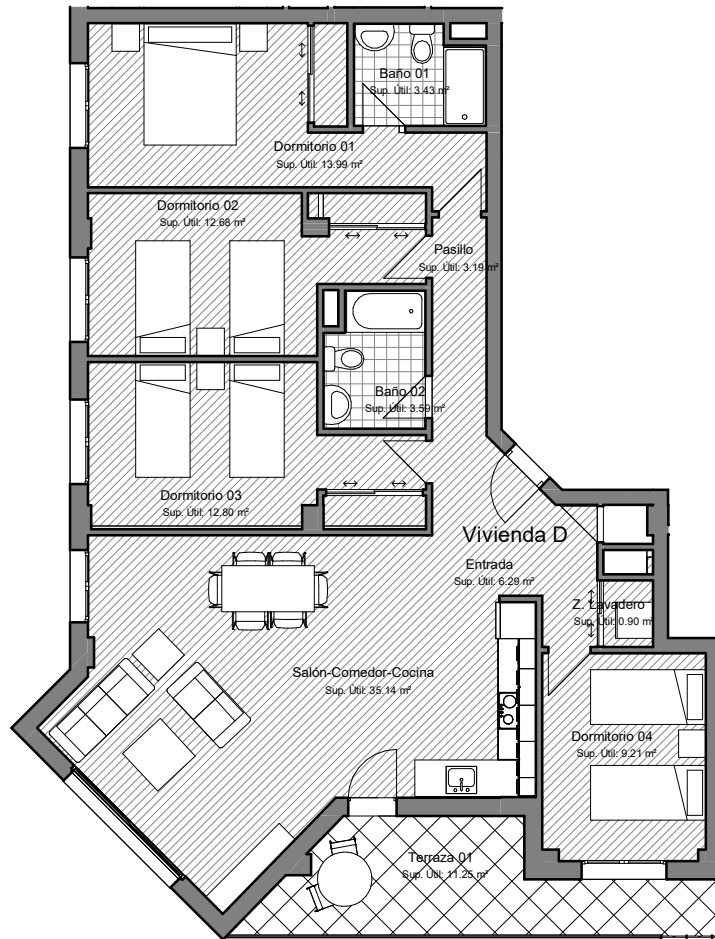

**PARCELA MC1e, S-10 DEL S.U.P. ALBACETE**  
**RESIDENCIAL LAS MELIAS, 25 V.P.T., TRASTEROS Y GARAJES**

**VIVIENDA, GARAJE Y TRASTERO: 1 D, PB13 Y TB11 Escalera 2**  
**PRECIO VIVIENDA, GARAJE Y TRASTERO:**

<b>NETO</b>	<b>280.340 €</b>
<b>I.V.A. (10%)</b>	<b>28.034 €</b>
<b>TOTAL CON I.V.A.</b>	<b>308.374 €</b>

**VIVIENDA, GARAJE Y TRASTERO: 3 D, PS17 Y TB03 Escalera 2**  
**PRECIO VIVIENDA, GARAJE Y TRASTERO:**

<b>NETO</b>	<b>281.700 €</b>
<b>I.V.A. (10%)</b>	<b>28.170 €</b>
<b>TOTAL CON I.V.A.</b>	<b>309.870 €</b>

**FORMA DE PAGO PROPUESTA:**

<b>CONCEPTO</b>	<b>1D</b>	<b>3D</b>
<b>Reserva firma contrato</b>	<b>13.200</b>	<b>13.200</b>
<b>Pagos trimestrales durante obra <sup>(1)</sup></b>	<b>4.800</b>	<b>4.800</b>
<b>Entrega de llaves <sup>(2)</sup></b>	<b>66.102</b>	<b>66.510</b>
<b>Préstamo hipotecario <sup>(3)</sup></b>	<b>224.272</b>	<b>225.360</b>
<b>TOTAL</b>	<b>308.374</b>	<b>309.870</b>

**DOCUMENTOS A ACOMPAÑAR A LA FIRMA DEL CONTRATO:**

- Ingreso de 13.200 €, en el nº de cuenta que se le facilitará en la oficina, especificando Vivienda seguido del nombre del comprador.
- Número de cuenta bancaria para la domiciliación de los pagos trimestrales.
- Documentos necesarios para tramitar el visado de contrato en la Consejería de Ordenación del Territorio y vivienda de la JCCM:
  - Fotocopia D.N.I.
  - Fe de vida y estado (solteros) o fotocopia del libro de familia (compulsada).
  - Certificado de empadronamiento.
  - Inscripción en el Registro de demandantes de vivienda en la JCCM.

**NOTAS:**

(1) Los pagos trimestrales se abonarán mediante recibo domiciliado en cuenta bancaria: 2TRIMESTRES x2400=4800€

(2) El pago a entrega de llaves se abonará mediante transferencia a la cuenta del vendedor con una antelación mínima de tres días hábiles a la fecha prevista para el otorgamiento de la escritura de compraventa ó, a elección del comprador, mediante cheque bancario en el mismo acto de otorgamiento de dicha escritura.

(3) Préstamo hipotecario estimado en un 80%,.

Del importe de la venta se deducirá cualquier cantidad entregada a cuenta por el adquirente o por cuenta del adquirente antes de la formalización de la operación.

Este documento es de carácter informativo y por tanto carece de valor contractual.

Los precios de este documento serán válidos hasta 31 de MAYO de 2026