

VIVIENDA TIPO_B_PLANTA SEGUNDA, TERCERA Y CUARTA

P02_PLANTA 2

Vivienda B	
Z. Lavadero	0.97 m ²
Baño 01	3.34 m ²
Pasillo	3.47 m ²
Baño 02	4.06 m ²
Entrada	5.15 m ²
Dormitorio 04	9.09 m ²
Dormitorio 02	10.55 m ²
Dormitorio 03	11.59 m ²
Dormitorio 01	15.52 m ²
Salón-Comedor-Cocina	30.64 m ²

Vivienda B	94.38 m ²
Vivienda B terraza	7.30 m ²
Superficie Útil Total	101.68 m ²

Vivienda B	109.94 m ²
Vivienda B terraza	7.53 m ²
Sup. Construida	117.47 m ²

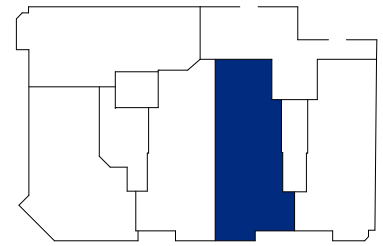
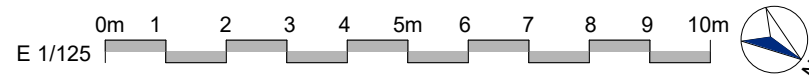
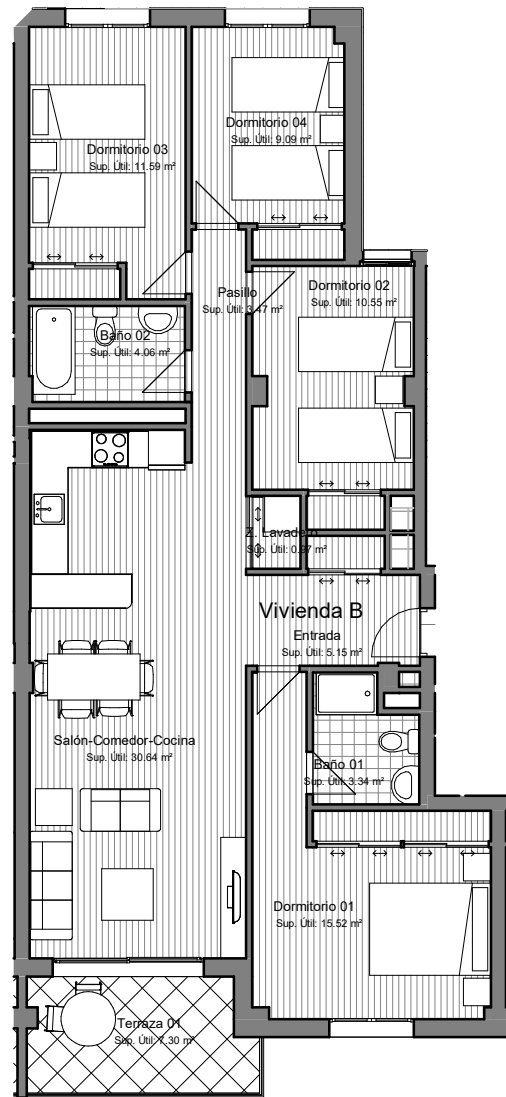

PARCELA MC1e, S-10 DEL S.U.P. ALBACETE
RESIDENCIAL LAS MELIAS, 25 V.P.T., TRASTEROS Y GARAJES

VIVIENDA, GARAJE Y TRASTERO: 2 B, PS21 Y TS21 Escalera 1
PRECIO VIVIENDA, GARAJE Y TRASTERO:

NETO	235.000 €
I.V.A. (10%)	23.500 €
TOTAL CON I.V.A.	258.500 €

VIVIENDA, GARAJE Y TRASTERO: 3 B, PS19 Y TS17 Escalera 1
PRECIO VIVIENDA, GARAJE Y TRASTERO:

NETO	237.500 €
I.V.A. (10%)	23.750 €
TOTAL CON I.V.A.	261.250 €

VIVIENDA, GARAJE Y TRASTERO: 4 B, PB12 Y TS19 Escalera 1
PRECIO VIVIENDA, GARAJE Y TRASTERO:

NETO	240.000 €
I.V.A. (10%)	24.000 €
TOTAL CON I.V.A.	264.000 €

FORMA DE PAGO PROPUESTA:

CONCEPTO	2B	3B	4B
Reserva firma contrato	6.000	6.000	6.000
Pagos trimestrales durante obra ⁽¹⁾	12.000	12.000	12.000
Entrega de llaves ⁽²⁾	52.500	53.250	54.000
Préstamo hipotecario ⁽³⁾	188.000	190.000	192.000
TOTAL	258.500	261.250	264.000

DOCUMENTOS A ACOMPAÑAR A LA FIRMA DEL CONTRATO:

- Ingreso de 6.000 €, en el nº de cuenta que se le facilitará en la oficina, especificando Vivienda seguido del nombre del comprador.
- Número de cuenta bancaria para la domiciliación de los pagos trimestrales.
- Documentos necesarios para tramitar el visado de contrato en la Consejería de Ordenación del Territorio y vivienda de la JCCM:
 - Fotocopia D.N.I.
 - Fe de vida y estado (solteros) o fotocopia del libro de familia (compulsada).
 - Certificado de empadronamiento.
 - Inscripción en el Registro de demandantes de vivienda en la JCCM.

NOTAS:

(1) Los pagos trimestrales se abonarán mediante recibo domiciliado en cuenta bancaria: 5TRIMESTRES x2400=12000€

(2) El pago a entrega de llaves se abonará mediante transferencia a la cuenta del vendedor con una antelación mínima de tres días hábiles a la fecha prevista para el otorgamiento de la escritura de compraventa ó, a elección del comprador, mediante cheque bancario en el mismo acto de otorgamiento de dicha escritura.

(3) Préstamo hipotecario estimado en un 80%.

Del importe de la venta se deducirá cualquier cantidad entregada a cuenta por el adquirente o por cuenta del adquirente antes de la formalización de la operación.

Este documento es de carácter informativo y por tanto carece de valor contractual.

Los precios de este documento serán válidos hasta 31 de DICIEMBRE de 2025